

November 2026

Van het bestuur

Na de ledenvergadering van vorige maand, is het nieuwe bestuur meteen aan de slag gegaan om de vereniging in 2027 weer volop nieuw leven in te blazen. En dat vergt nogal wat inspanningen. Om een paar voorbeelden te noemen: een nieuw financieel administratief systeem dat toekomstbestendig is, een moderne ledenadministratie, een nieuwe website, een nieuwe opzet van deze nieuwsbrief en vooral ook het zoeken van contact met andere organisaties waarmee we kunnen samenwerken. En tot slot, niet in de laatste plaats, het contact met de vrijwilligers, zowel de bestaande- maar ook toekomstige vrijwilligers die ons inhoudelijk kunnen en blijven ondersteunen bij alles wat we voor de leden organiseren.

Tijdens de ledenvergadering vroegen wij u om het nodige geduld. Onze werkzaamheden op de achtergrond zijn voor de leden eigenlijk onzichtbaar. Vandaar dat wij graag onze inspanningen met onze leden delen, zodat u weet dat we volop actief zijn om in 2027 een mooi programma kunnen aanbieden.

Namens het bestuur,
Peter Luit - voorzitter
Hannah Siemensma - secretaris
Ilona van der Putten - penningmeester





Nieuwjaarsreceptie maandag 11 januari 2027

Villa Westend

Het bestuur gaat het nieuwe jaar 2027 op een gezellige wijze inluiden met een nieuwjaarsreceptie bij het fraai aan het water gelegen Villa Westend in Velserbroek. De receptie wordt gehouden vanaf 15:00 tot ca. 17:00 uur. Aan de innerlijke mens wordt ruimschoots aandacht geschonken met drankjes en hapjes.

We hopen op een gezellig samenzijn. Er zal ook kort worden ingegaan op wat we in de laatste maanden van 2026 hebben gedaan en zullen alvast een voorzetje geven voor het programma voor 2027.

Meteen inschrijven? Ga dan naar ons inschrijfformulier **op de website.**

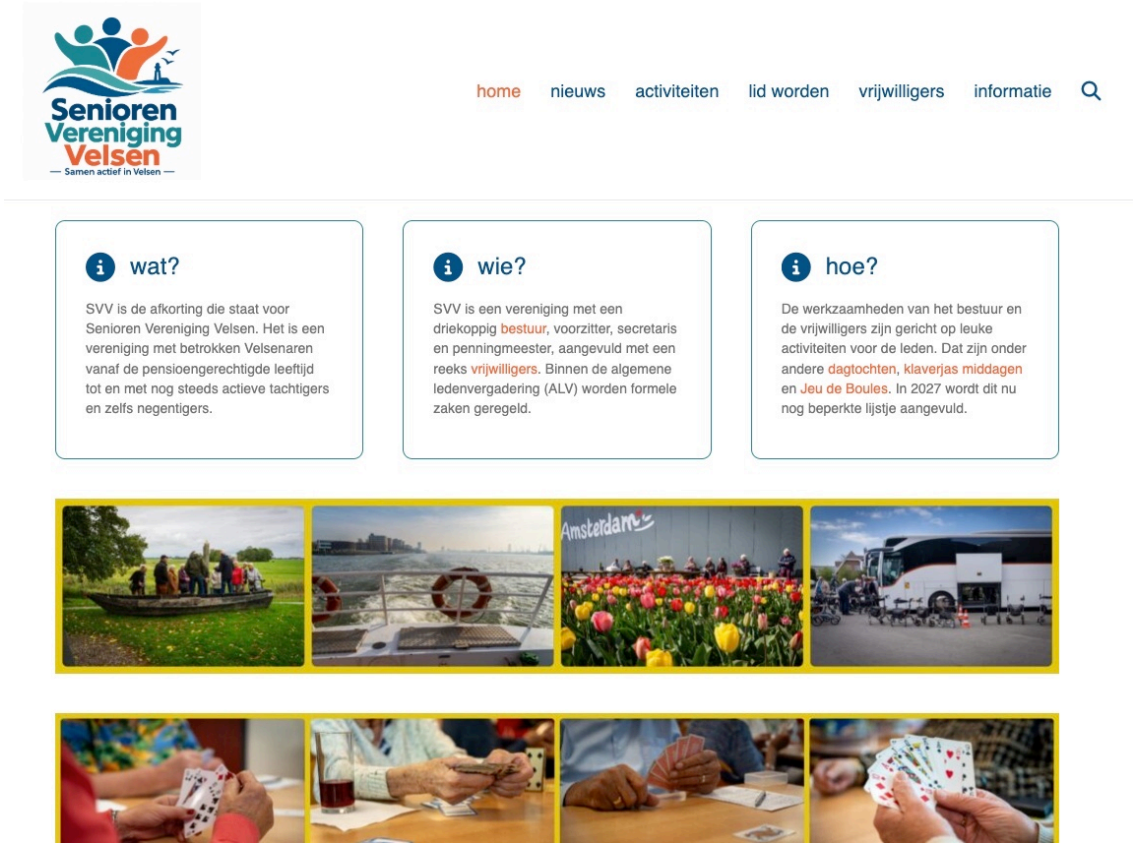

Nieuwe website, nieuwe huisstijl

Eind november

Bij het aantreden van het nieuwe bestuur waren voorzitter, secretaris en penningmeester het er meteen over eens: de communicatie met de leden moet moderner. De afgelopen periode is hard gewerkt aan de nieuwe huisstijl, resulterend in een nieuwe website en een geheel nieuwe opzet van de nieuwsbrief.

De website krijgt een logische indeling, waarbij nieuws, activiteiten en dagtochten netjes in verschillende menu-onderdelen zijn ondergebracht en gesorteerd op datum. Er is een onderscheid tussen activiteiten/dagtochten die nog moeten komen of al zijn geweest. Ook het inschrijven is nu stukken eenvoudiger en sluit naadloos aan op onze administratie. De foto-impressies vanaf de oude website zijn inmiddels niet meer te bereiken. Vanaf de nieuwe website worden alleen nog nieuwe foto-impressies beschikbaar gesteld. Uiteraard rekening houdend met de regels voor de bescherming van uw privacy.

De nieuwsbrief zoals u die nu voor u heeft, is ook grondig aangepakt en eenvoudiger per blok te lezen. De nieuwsbrief wordt ook deels geautomatiseerd gevuld met steeds vijf introducties van de nieuwsberichten, de activiteiten en de dagtochten (als deze voorhanden zijn). Per intro wordt u dan doorverwezen naar de website. Deze vindt u onderaan deze nieuwsbrief.

Facebook

Ook de Facebook pagina van de vereniging is flink aangepast. Met pakweg 80 volgers kan die pagina nog wel wat extra aandacht gebruiken, maar het begin is er. Artikelen, dagtochten of activiteiten zullen naast vermelding op de website ook worden gepromoot via Facebook.

Zoveel mogelijk digitaal

Bijna 90% van de leden van de vereniging beschikt over een e-mail adres. Het bestuur streeft ernaar de communicatie zoveel mogelijk digitaal te laten verlopen. Tot nu toe werd de nieuwsbrief uitgeprint en verspreid onder de leden die dat graag wilden. Daartoe behoorden ook leden met een e-mail adres.
In het komende jaar streven we naar 100% digitaal. We vragen dan ook begrip voor deze keuze. Indien u geen e-mail adres heeft, vraag dan een e-mail adres binnen uw familie-, vrienden- of kennissenkring, zodat zij de nieuwsbrief kunnen ontvangen en misschien wel voor u kunnen uitprinten.

p.s.: mocht u intussen wel al een e-mail adres hebben, geef dat dan door via secretaris@svvelsen.nl**.**



Nieuwe dagtochten

Vanaf begin februari

Het bestuur streeft ernaar om de zo geliefde dagtochten begin februari te hervatten. In januari wordt een selectie gemaakt voor het hele jaar 2027, die dan ook allemaal in één keer op de website worden vermeld, zodat deelnemers al een indruk kunnen krijgen van het aanbod.

Dat betekent niet dat u zich al voor alle reizen in één keer kunt inschrijven. Per dagtocht zullen we de intekening altijd op tijd 'aanzetten' om iedereen de gelegenheid te geven zich in te kunnen schrijven. Verder zal de opzet vrijwel gelijk blijven met de bekende opstappunten en opstaptijden. Als bestuur zullen wij ook zeker zo nu en dan deelnemen aan dagtochten en verder zijn vrijwilligers bereid mee te reizen en ook de foto reportages te maken.

Dus graag nog wat geduld, op de achtergrond werken wij hard aan een mooi aanbod voor 2027!

Komende activiteiten

Nog deze maand

Het bestuur is verheugd over het feit dat we de leden toch nog twee activiteiten kunnen aanbieden. Het bestuur vroeg u om uw geduld, omdat we 'onze handen vol hebben' met de nieuwe opzet van de vereniging. In samenwerking met derden kunnen de volgende twee activiteiten aanbieden (*):

- Kom in kerststemming met Soli’s Oud Goud!
- Seniorenkoor Vitaal houdt Kerstconcert

Voor beide activiteiten hoeft u zich niet in te schrijven. Vervoer is op eigen gelegenheid.

En ook willen wij u graag attenderen op de volgende voorstelling in Haarlem:

- CODA in Schuur Haarlem: een voorstelling over natuur en wat je nalaat

(*) klik op de titel van de activiteit, u wordt dan doorverwezen naar de website.
